Corno in Fa 2

Козацький марш
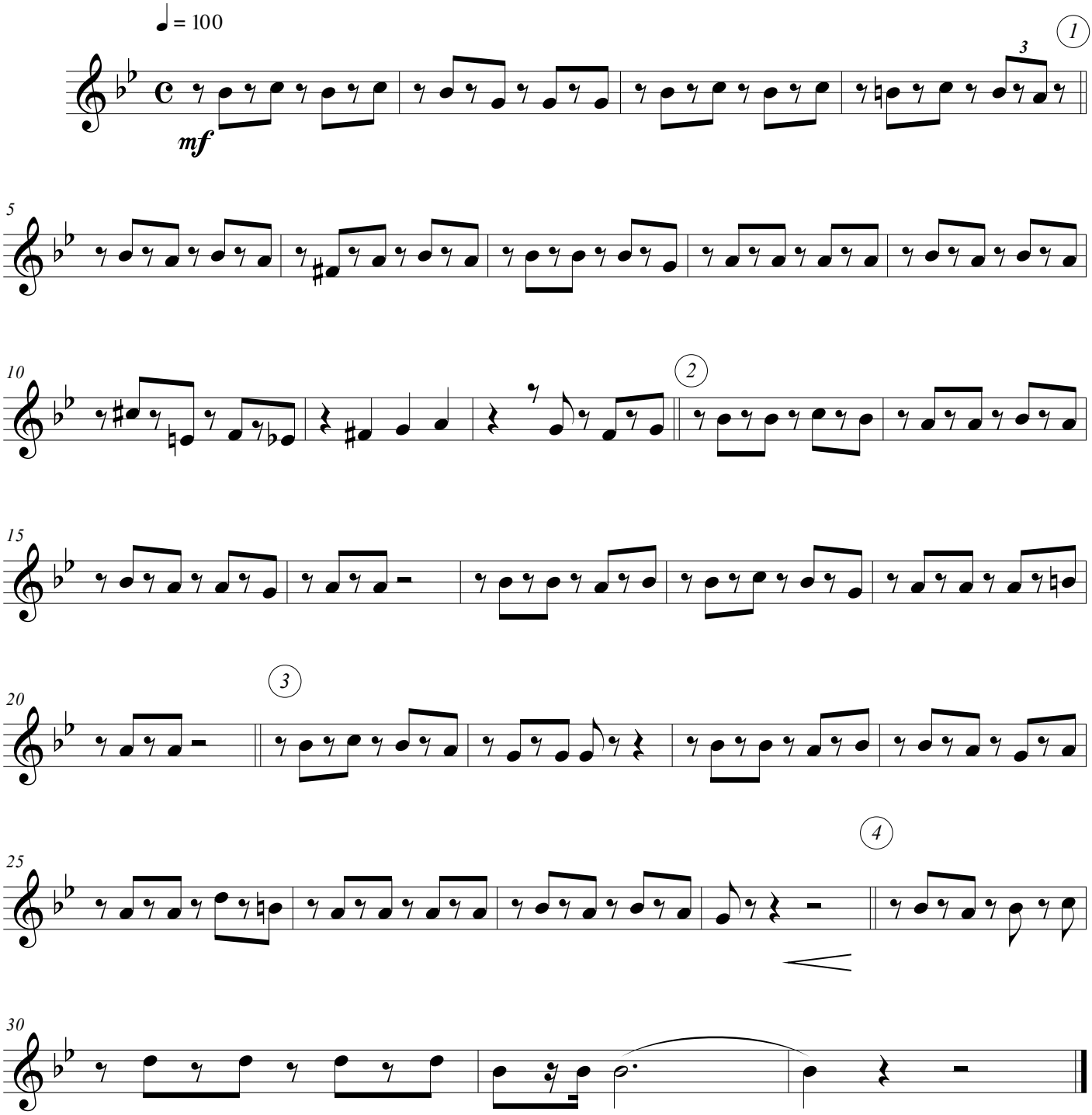
В.Кирейко
Аранжування А.Іваниша